



Balance de campaña - Maíz 2020

Thomas JOLY

ARVALIS – Institut du végétal



WEBINAR Barcelona - 1 de diciembre de 2020

Superficies de maíz 2020 Retrospectiva del otoño 2019

- Exceso de agua, las parcelas están impracticables
- Recogidas de maíz difíciles (en algunos casos realizadas en enero 2020)
- Imposible implantar cubiertas
- Dificultades de implantación de los cereales de invierno:
 - Paso a variedades tardías
 - Y siembra de cereales de primavera
 - Y otras especies de primavera (Maíz / Girasol / Soja / Sorgo)

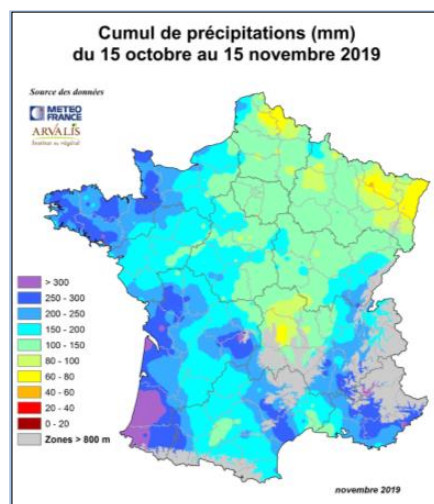

Condiciones secas para la siembra de 2020

Cumul de précipitations en mm de l'année 2019-2020, période du 1er novembre 2019 au 31 mars 2020

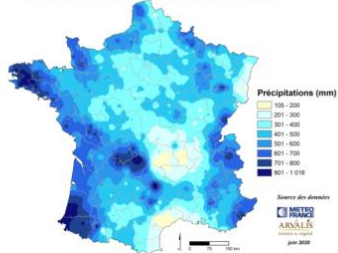

Cumul de précipitations en mm de l'année 2020, période du 1er avril au 20 juin 2020

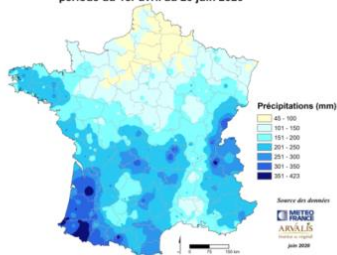

Evolución de la siembra de maíz

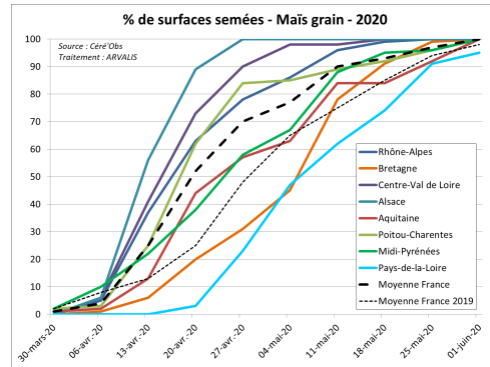

→ Siembra escalonada de finales de marzo a finales de mayo.



Un verano muy seco menos de 20 mm en julio

Cumul de précipitations (mm) du 15/06 au 15/07/2020

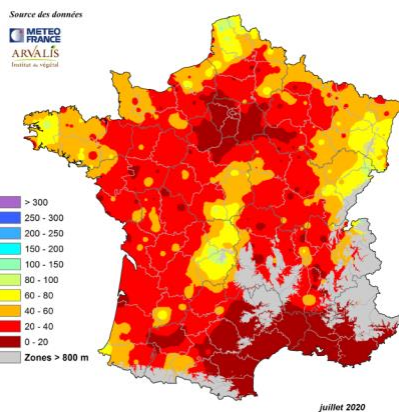

Cumul de précipitations (mm) du 1er au 27 juillet 2020

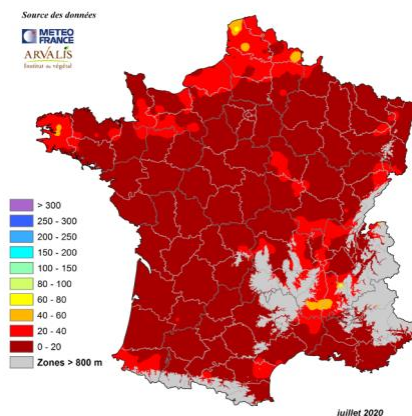

- 10 - 15 % de los maíces en floración el 1/07
- 50 % de los maíces en floración el 15/07



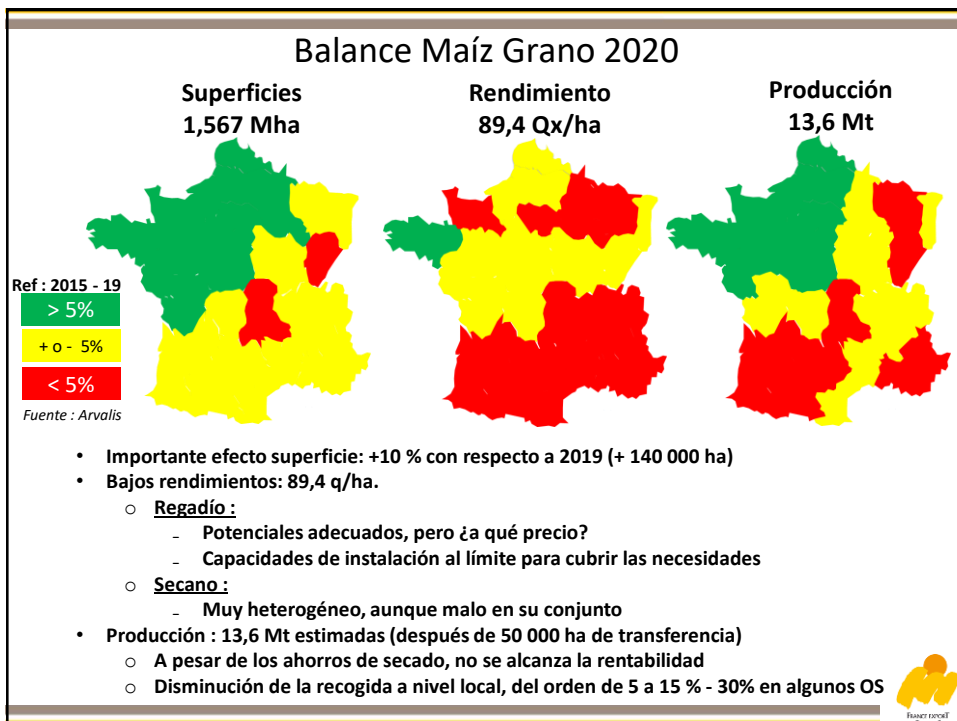
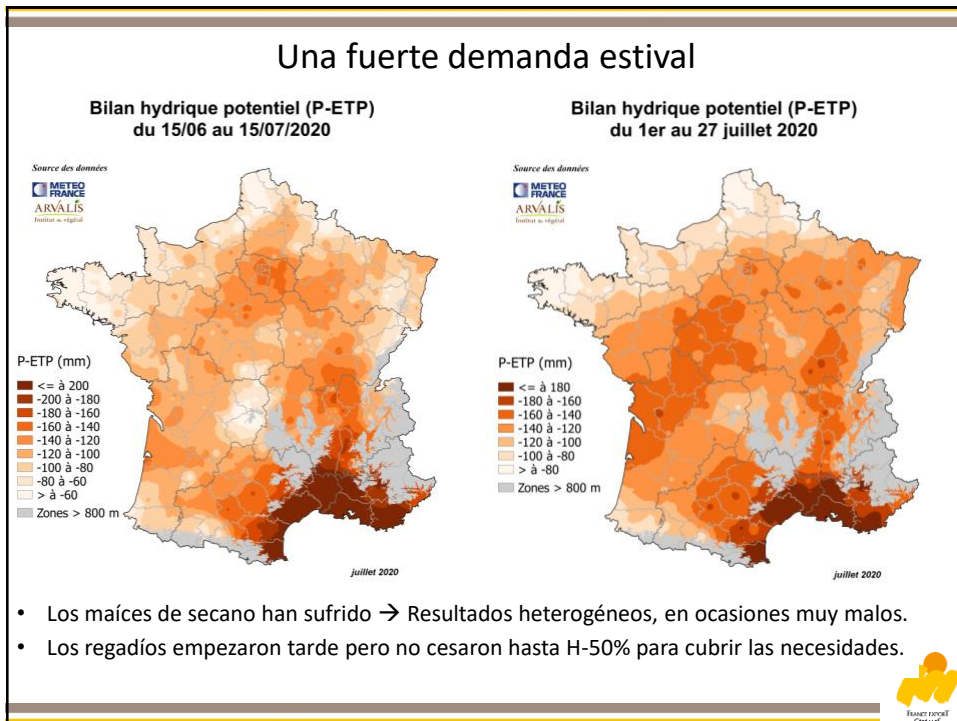

El maíz en grano del Suroeste

Superficie – Rendimiento - Producción

Nueva Aquitania Occitania

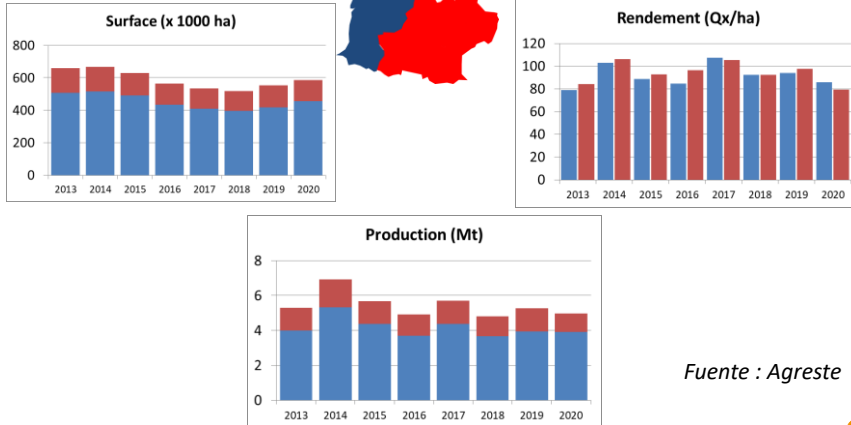

Fuente : Agreste



El maíz en grano del Suroeste

Calidad para la alimentación animal

Nueva Aquitania Occitania

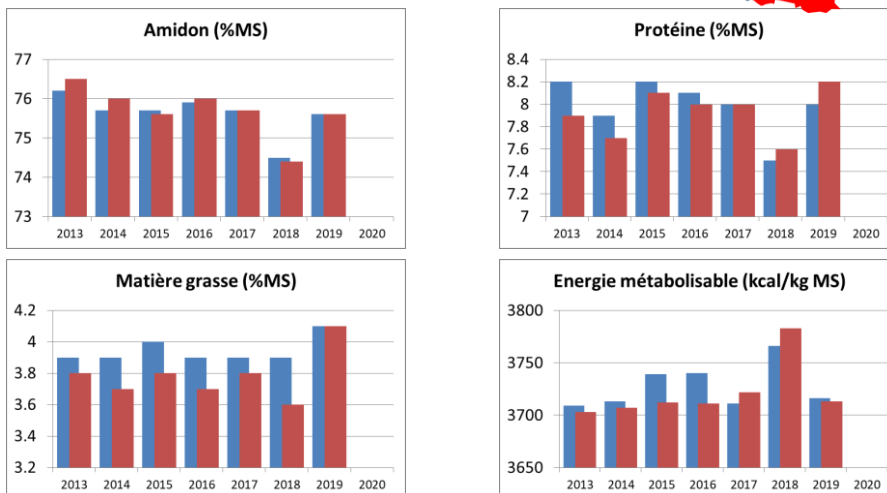

Fuente : FranceAgriMer - ARVALIS





Gracias por su atención

Thomas JOLY

ARVALIS – Institut du végétal

ARVALIS
Institut du végétal

WEBINAR Barcelona - 1 de diciembre de 2020